IIIE:D3

Qui tollis peccata mundi
aus einer Missa in D-Dur

Besetzung: S, A, T, B, Fl trav, V I/II, Vla, Cont

1. Qui tollis peccata mundi, 33 T.
   S, A, T, B, Fl trav, V I/II, Vla, Cont

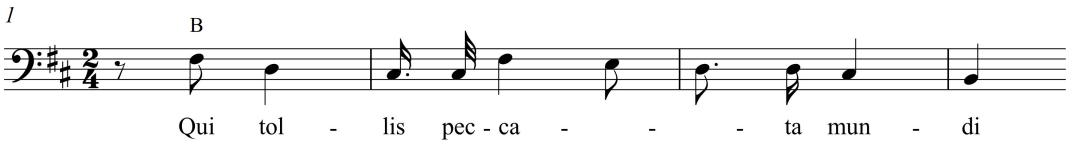

Quelle

A Abschrift, Particell, CH-Zz, Ms. Car XV 264 (241):45

	2 S.
Schreiber	Hermann Nägeli
Eintragungen	Kopftitel *Chor aus einer Stoelzel'schen Meße.*
	1. System *Flauto („traverso")*
	weitere Eintragungen vorhanden
Anmerkung	Die Besetzungsangaben gründen sich auf die Eintragungen Nägelis, die jedoch u. U. die Besetzung der Stölzelschen Vorlage nicht vollständig wiedergeben.
	Trotz der abweichenden Besetzung ist nicht auszuschließen, dass dieses *Qui tollis* und das *Cum sancto spiritu* **Stoe IIIE:D4** zu einer gemeinsamen Missa D-Dur gehören.