IIIE:D1

Kyrie eleison
aus einer Missa in D-Dur

Besetzung: S, A, T, B, Cor I/II, V I/II, Vla, Cont

1. Kyrie eleison, 29 T.
   S, A, T, B, Cor I/II, V I/II, Vla, Cont

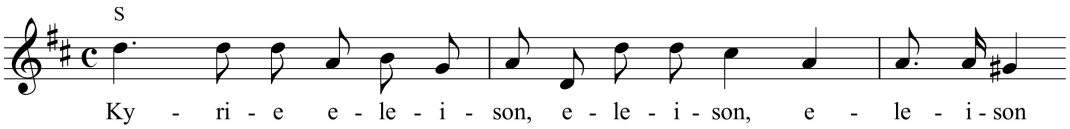

Quelle

A Abschrift, Particell, CH-Zz, Ms. Car XV 264 (241):43

	2 S.
Schreiber	Hermann Nägeli
Eintragungen	Kopftitel *Erster Satz einer Stoelzel'schen Meße.*
	1. System *Corni, in D*
	weitere Eintragungen vorhanden
Anmerkung	Die Besetzungsangaben gründen sich auf die Eintragungen Nägelis, die jedoch u. U. die Besetzung der Stölzelschen Vorlage nicht vollständig wiedergeben.